



KOPERASI PEGAWAI NEGERI
WERDHI WISATA
POLITEKNIK PARIWISATA BALI

Jl. DarmawangsaKampial, Kel. Benoa
Kec. Kuta Selatan PO Box 2 Nusa Dua
80363

Telp. 0361-773537 /773538
HP. 0822 4016 0778

e-mail : kpnwwstpn@gmail.com

P E N G U M U M A N

Nomor : 02/KPN-WW/30.VI/2023

**MEKANISME ALUR PEMBELIAN PAKAIAN SERAGAM
MAHASISWA BARU POLITEKNIK PARIWISATA BALI
TAHUN AKADEMIK 2023/2024**

Merujuk pada ketentuan pakaian seragam Mahasiswa Politeknik Pariwisata Bali, bahwa :

- (1) Desain pakaian seragam mahasiswa ditetapkan oleh Direktur Politeknik Pariwisata Bali dan tidak dapat diubah.
- (2) Pakaian seragam mahasiswa terdiri atas seragam teori, praktik laboratorium, olah raga, dan jas almamater.
- (3) Mahasiswa wajib mengenakan seragam sesuai dengan kegiatan pendidikan dan pelatihan.

Maka KPN Werdhi Wisata menginformasikan kepada Peserta yang diterima sebagai Mahasiswa Politeknik Pariwisata Bali bahwa kami menyediakan pelayanan pakaian seragam teori dan praktik serta perlengkapan lain sesuai dengan ketentuan diatas.

Pembelian Pakaian Seragam, pembayaran di lakukan melalui Transfer ke Rekening :**BNI, No. 0104558649, atas Nama KPN Werdhi Wisata** dari Tgl. 17 s/d 21 Juli 2023 dengan mencantumkan identitas diri sesuai kartu pendaftaran **dan pada saat transfer kerekening tersebut diatas agar mencantumkan nama calon mahasiswa untuk mempermudah adminisrasi pembayaran.** Pengambilan dan pengukuran pakaian akan dilakukan di Kampus Politeknik Pariwisata Bali, sebagaiberikut :

Hari/Tanggal : Senin s/d Jumat 17 s/d 21 Juli 2023 (Tgl.19 Libur)
Waktu : Pkl. 09.00 – 14.00 Wita
Tempat : Kantor Koperasi Wedhi Wisata, Gedung Aula Joob Ave
Kampus Politeknik Pariwisata Bali

Bagi yang tidak memungkinkan datang ke Kampus Politeknik Pariwisata Bali pada hari dan tanggal tersebut, Pengambilan dan pengukuran pakaian akan diinformasikan melalui Pengumuman selanjutnya.

Demikian pengumuman ini disampaikan untuk dapat digunakan sebagai pedoman dalam pembelian pakaian seragam. Atas perhatian dan kerjasamanya disampaikan ucapan terimakasih.

Nusa Dua, 30 Juni 2023
Ketua KPN Werdhi Wisata
Politeknik Pariwisaata Bali

I Gede Darmika, SE.

Biaya Pembelian Pakaian Seragam per-prodi Mahasiswa Politeknik Pariwisata Bali, Tahun Akademik 2023/2024 ditetapkan sebagai berikut :

NO	PRODI/JENJANG	BIAYA	PERLENGKAPAN
1	DIV. MAH, DEP, UPW, PKA	Rp. 3,358,000	Jas Almamater, Kemeja/Blouse Teori, Rok/Celana Panjang, Valley, T-Shirt Olah Raga, Training Spak, Dasi/Scarf, Dasi Hitam (PSDP), Topi Coklat STP Bali, PIN (jepitan) Dasi, Name Tage, Kartu Mahasiswa.
2	DIV. PPH	Rp. 6,945,000	Jas Almamater, Kemeja/Blouse Teori, Rok/Celana Panjang, Celana Hitam Praktik, Valley, Rompi, Baju & Celana Praktik TB, T-Shirt Olah Raga, Training Spak, Dasi/Scraf, Dasi Kupu-Kupu, Dasi Hitam (PSDP), Topi Coklat STP Bali, PIN (jepitan) Dasi, Name Tage, Kartu Mahasiswa, Tas Hitam TB, Pisau Besar, Pisau Kecil, Filler.
3	DIII. MTH	Rp. 3, 798, 000	Jas Almamater, Kemeja/Blouse Teori, Rok/Celana Panjang, Rompi, T-Shirt Olah Raga, Training Spak, Dasi/Scraf, Dasi Kupu-Kupu, Dasi Hitam (PSDP), Topi Coklat STP Bali, PIN (jepitan) Dasi, Name Tage, Kartu Mahasiswa.
4	DIII. SKU	Rp. 4,900,000	Jas Almamater, Kemeja/Blouse Teori, Rok/Celana Panjang, Baju & Celana Praktik TB, T-Shirt Olah Raga, Training Spak, Dasi/Scraf, Dasi Kupu-Kupu, Dasi Hitam (PSDP), Topi Coklat STP Bali, PIN (jepitan) Dasi, Name Tage, Kartu Mahasiswa, Tas Hitam TB, Pisau Besar, Pisau Kecil, Filler.
5	DIII. DIK	Rp. 3,922,000	Jas Almamater, Kemeja/Blouse Teori, Rok/Celana Panjang, Celana Hitam Praktik, Valley, T-Shirt Olah Raga, Training Spak, Dasi/Scraf, Dasi Hitam (PSDP), Topi Coklat STP Bali, PIN (jepitan) Dasi, Name Tage, Kartu Mahasiswa.

Nusa Dua, 30 Juni 2023
 Ketua KPN Werdhi Wisata
 Politeknik Pariwisata Bali



**FORMULIR PESANAN PEMBELIAN PAKAIAN SERAGAM
MAHASISWA POLITEKNIK PARIWISATA BALI
TAHUN AKADEMIK 2023/2024**

NAMA MAHASISWA :

NO. PENDAFTARAN/NIM :

PROGRAM STUDI :

SEMESTER :

No	Item	Jumlah (pcs)	Ukuran/size		
1	Jas Almamater	1			
2	Kemeja/Blouse Teori	2			
3	T-Shirt Olah Raga	1			
4	Traning Spak	1			
5	Dasi/Scarf	2			
6	Dasi Hitam (PSDP)	1			
7	Topi Coklat STP Bali	1			
8	PIN – Jepitan Dasi	1			
9	Rok/Celana Panjang	2			
10	Valley	1			
11	Rompi	2			
12	Celana Hitam Praktik	1			
13	Baju Praktik TB	2			
14	Celana Praktik TB	2			
15	Dasi Kupu – kupu	2			
16	Name Tage	1			
17	Kartu Mahasiswa	1			
18	Tas Hitam TB	1			
19	Pisau Besar	1			
20	Pisau Kecil	1			
21	Peeler	1			

Petugas KPN Werdhi Wisata

Nusa Dua,2023

Politeknik Pariwisata Bali

Diterima Oleh,

MEKANISME ALUR PEMBELIAN PAKAIAN SERAGAM

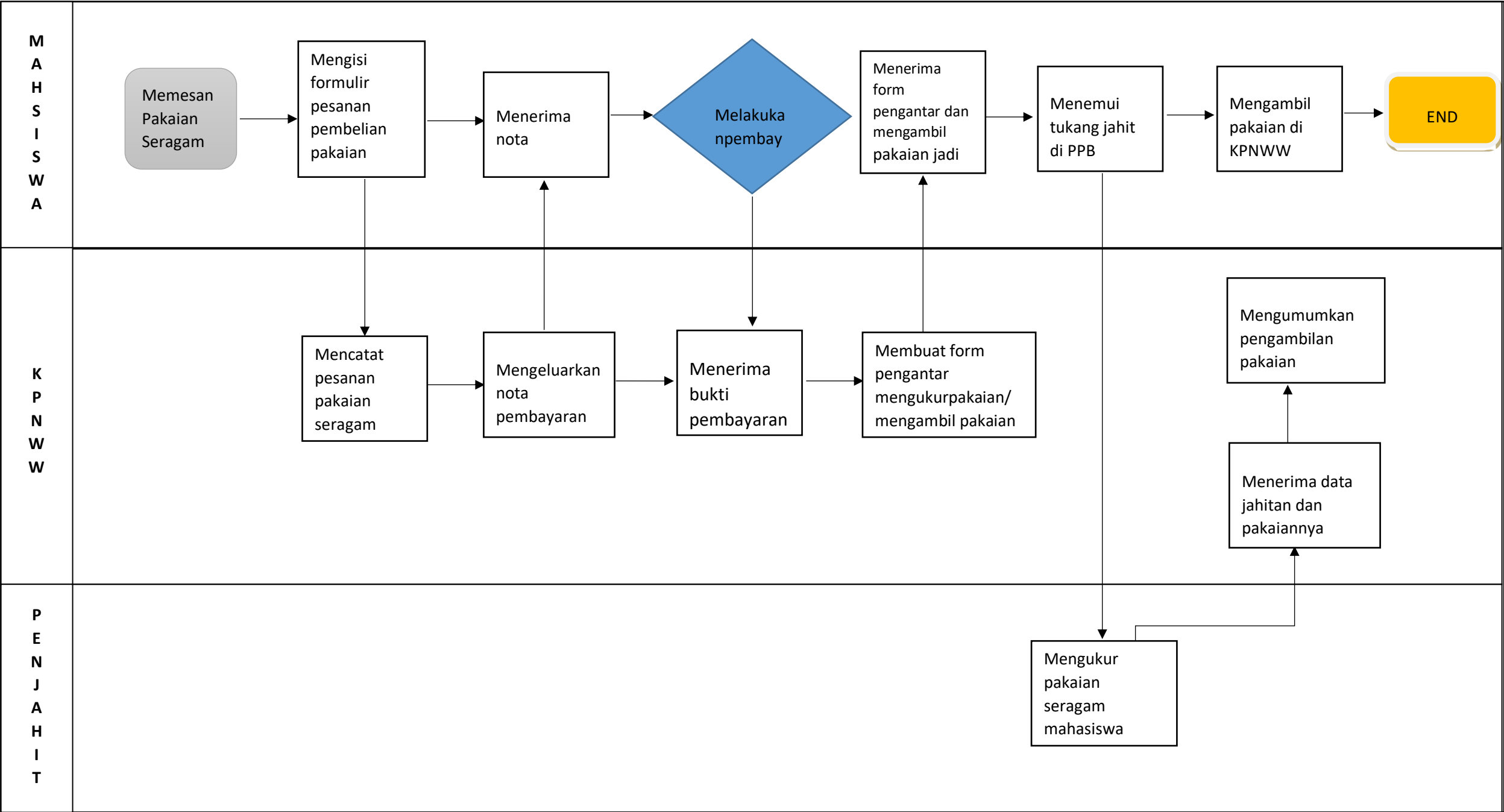



POLITEKNIK PARIWISATA BALI

PEDOMAN SERAGAM DAN KERAPIAN MAHASISWA



PENJELASAN

RAMBUT

Warna rambut hitam natural, panjang poni tidak melebihi alis, panjang rambut atas maksimal 4 cm, panjang rambut belakang tidak menyentu kerah kemeja bagian belakang

PAKAIAN DALAM

Wajib menggunakan kaus dalam polos berwarna putih

AKSESORIS

Tidak memakai aksesoris apapun kecuali jam tangan, cincin kawin, benang putih / tridatu, kalung yang tidak terlihat dari luar, name-tag yang terpasang disisi kanan atas, tie-clip untuk menghias dan merapikan dasi serta mengenakan sabuk kulit berwarna hitam.

TAMPAK DEPAN: Rambut tertata rapi, rambut bagian depan tidak menyentuh alis. Tidak berkumis dan tidak berjenggot. Kancing paling atas terkancing dengan rapi, dasi tersimpul dengan rapi dengan tie-clips STPNB. Name tag dikenakan disisi kanan atas kemeja atau jas



TAMPAK DEPAN: Rambut tertata rapih, poni rambut tidak menyentuh alis, tidak menghalangi mata. Memakai lipstik warna natural. Scarf tersimpul rapih dan name-tag terpasang disebelah kanan atas kemeja atau jas

PENJELASAN

RAMBUT

Warna rambut hitam natural, rambut diizinkan digera dengan rapi atau diikat bagian belakang, poni tidak menghalangi pandangan

PAKAIAN DALAM

Wajib menggunakan kaus dalam / kamsisol warna putih / krim polos

AKSESORIS

Tidak memakai anting /giwang lebih dari satu pada setiap telinga, tidak memakai gelang kecuali jam tangan dan benang putih/tridatu, kalung diizinkan tetapi tidak terlihat dari luar.



TAMPAK SAMPING: Tidak berjambang, panjang rambut samping tidak melebihi daun telinga. Bagian atas tidak terlalu tinggi / batas maksimal 4 cm



TAMPAK SAMPING: rambut ditata dan terikat rapi, tidak menutupi daun tel-



TANGAN DAN JARI:

Lengan baju terkancing, tidak menggulung lengan baju. Kuku jari dipotong pendek dan tidak berwarna



TANGAN DAN JARI: Lengan baju terkancing rapih, tidak menggulung lengan baju, hanya boleh menggunakan jam tangan dan cincin kawin (jika sudah menikah). Kuku jari dipotong pendek dan tidak berwarna

SEPATU: Pantofel hitam, bersih, disemir hitam, tinggi hak sepatu maksimal 3 cm.



SEPATU : Pantofel hitam, bersih, disemir warna hitam, menggunakan kaos kaki hitam polos dan panjangnya diatas mata kaki



wonderful
indonesia

**SEGALA BENTUK PELANGGARAN PASAL 61, 62, DAN 64 SESUAI BUKU PEDOMAN PROGRAM PENDIDIKAN
AKAN DIKENAKAN SANKSI YANG BERLAKU**